YACHT CLUB CARNAC

BROCHURE

Offres séminaire

Yacht Club de Carnac
Port en Dro, 56340 Carnac

Le Yacht Club de Carnac

Depuis 1960, le Yacht Club de Carnac fait vivre la passion de la mer et de la voile au cœur de la baie de Carnac.
Implanté dans un environnement naturel privilégié, entre plage, océan et patrimoine breton, le club offre un cadre original et dépaysant pour organiser vos séminaires, réunions, événements d'entreprise et moments de cohésion.

Ici, le temps d'une journée ou d'un séjour, vos équipes prennent de la hauteur et sortent du cadre habituel pour se retrouver, échanger et partager une expérience au grand air.

Un espace avec vue sur la mer
Le Yacht Club dispose d'un espace dédié à l'accueil de groupes : une salle entièrement équipée, en hauteur, offrant une vue panoramique sur la baie de Carnac.

Pour vos activités nautiques, notre équipe de moniteurs diplômés et passionnés encadre vos groupes et vous accompagne en toute sécurité.
Grâce à une large variété de supports nautiques, chacun peut découvrir ou redécouvrir la navigation et partager une expérience unique sur l'eau.

Un lieu unique pour réunir vos équipes et vivre une expérience au plus près de la mer.

YACHT CLUB CARNAC

La salle Endeavour



Offrez à vos événements un cadre unique au Yacht Club de Carnac en privatisant la salle Endeavour, avec une vue imprenable sur la mer.

Profitez d'une vaste salle à l'étage baignée de lumière, offrant une vue panoramique exceptionnelle sur la baie de Quiberon. Idéale pour vos réceptions et moments forts. 1 sanitaire inclus.



Capacité d'accueil jusqu'à 70 personnes.

Matériel à disposition :

- Écran avec cable HDMI ou connexion en wifi
- Chaises, tables
- Enceinte avec deux micros
- Matériel complémentaire sur demande

Nos supports de navigation

Catamaran	
Hobie Cat Max (8)	3 personnes
Hobie Cat 15 (3)	3 personnes
RS Cat 16 (6)	3 personnes

Dériveur	
RS Quest (3)	2 personnes
RS 500 (2)	2 personnes

Voilier	
Ludic (2)	7 personnes

Matériel de plage	
Kayak solo (4)	1 personne
Kayak double (5)	2 personnes
Paddle (15)	1 personne
Giant Paddle (1)	8





Les offres à la journée

Nom de l'offre & niveau requis	Activité/Support au choix	Prestations inclues	Nombre maximum de personnes	Tarifs/personne
INITIATION Tous niveaux	Balade en catamaran/dériveur Balade en Kayak Jeux ou balade en paddle/Giant paddle Balade en voilier (ludic)	Pot d'accueil Location de la salle ½ journée Déjeuner	Catamaran : 30 personnes Dériveur : 10 personnes Kayak : 14 personnes Paddle : 15 personnes Giant paddle : 8 personnes Ludic : 14 personnes	De 52€/pers. à 82€/pers. + 200€ salle
CHALLENGE Tous niveaux	Régate entreprise en catamaran Jeu de piste en kayak ou puddle	Pot d'accueil Location de la salle ½ journée Déjeuner Remise des prix & collation	Catamaran : 30 personnes Kayak : 14 personnes Paddle : 15 personnes	De 72€/pers. à 92€/pers. + 200€ salle
RAID Confirmé	Raid jusqu'à Houat en catamaran (hors mercredi) à la journée	Pot d'accueil Déjeuner (pique-nique à Houat) Collation au retour	20 personnes	130€/pers.
Sur-mesure	Nous pouvons faire des offres sur-mesure avec les différentes prestations que nous proposons (voir page suivante). Tarif sur devis.			

Prestations à l'unité

Location salle journée ou soirée : 1000€ à 1500€

Album photos : 100€
(sous réserve de disponibilité)

After work balade en voilier : 40€/pers

Dégustation d'huîtres : 18€/pers

Pot d'accueil : 10€/pers

Remise des prix & collation : 15€/pers

Raid catamaran : 80€/pers

Régate entreprise en catamaran : 60€/pers

Balade en catamaran/dériveur : 60€/pers

Balade en kayak : 40€/pers

Paddle individuel ou duo : 35€/pers

Giant paddle : 30€/pers

Découverte du métier ostréicole et visite (1h30), avec dégustation d'huitres : 12€/pers
(sous réserve de disponibilité)



YACHT CLUB CARNAC

Hébergements à Carnac

Profitez de tarifs préférentiels sur l'hébergement grâce à nos hôtels et camping partenaires. Sur devis.

LE CELTIQUE
HÔTEL & SPA ★★★★ CARNAC

LE CHURCHILL
CARNAC PLAGE
★ ★ ★ ★

Le Diana ★★★★
Hôtel & Spa

La LICORNE
comme à la maison ★★

ÉDENIA
Hôtel & Spa

CAMPING ★★★★
Le Dolmen

HÔTEL HIPPOCAMPE
Anse du Pô
CARNAC
★ ★ ★

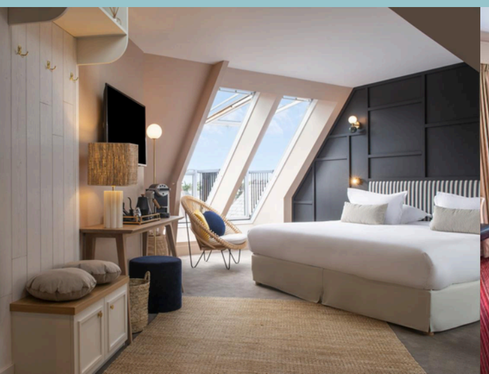






Contact & accessibilité

Pour toute demande de séminaire, veuillez envoyer un mail à info@yccarnac.com

N° de téléphone : 02.97.52.10.98

Adresse : Yacht Club de Carnac, Port en Dro, 56340 Carnac


À 23min en voiture de la gare d'Auray


À 1h40 en voiture de l'aéroport de Nantes


Accessible en car


Parking gratuit à 5min à pieds de la base


Mobilité sur place à vélo en location : "À Bicyclette Carnac"

Au plaisir de vous recevoir au Yacht Club de Carnac !