



AVIS DE COURSE TYPE « VOILE LEGERE »
2017-2020

CHAMPIONNAT DEPARTEMENTAL DERIVEURS – OPEN BIC - CATAMARAN
Grade : 5 A
DIMANCHE 27 septembre 2020
YACHT CLUB de CARNAC

La mention (DP) dans une règle de l'AC signifie que la pénalité pour une infraction à cette règle peut, à la discrétion du jury, être inférieure à une disqualification.

1. REGLES

La régate sera régie par :

- 1.1 Les règles telles que définies dans *Les Règles de Course à la Voile (RCV)*,
- 1.2 Les prescriptions nationales s'appliquant aux concurrents étrangers précisées en annexe « Prescriptions fédérales » si nécessaire,
- 1.3 Le règlement Départemental du CDV56 et les règlements fédéraux.
- 1.4 En cas de traduction de cet avis de course, le texte français prévaudra.

2. PUBLICITE

En application de la Régulation 20 de World Sailing (Code de Publicité), telle que modifiée par le règlement de publicité de la FFVoile, les bateaux peuvent être tenus de porter la publicité choisie et fournie par l'autorité organisatrice.

3. ADMISSIBILITE ET INSCRIPTION

3.1 La régate est ouverte à :

- 3.1.1 Tous les bateaux de la classe : Open Bic
- 3.1.2 Tous les bateaux : dériveurs en inter-série
- 3.1.3 Tous les bateaux : INC1, INC3 et INC4.

3.2 **Les Clubs devront informer le YACHT CLUB de CARNAC du nombre de coureurs de leur club qui participeront à la régate au plus tard 27 septembre 2020.**

Les bateaux admissibles peuvent s'inscrire si possible avant le 25 septembre 2020 en complétant le formulaire joint et en l'envoyant accompagné des frais d'inscription requis, à YCCarnac ou en s'inscrivant en ligne à l'adresse :

<https://www.yccarnac.com/organisation-de-regate>

3.3 Les concurrents (chaque membre de l'équipage) possédant une licence FFVoile doivent présenter au moment de leur inscription :

- Leur licence FFVoile 2020 « compétition »
- Leur licence FFVoile 2020 « adhésion » accompagnée d'un certificat médical de non contre-indication à la pratique de la voile en compétition datant de moins d'un an ou **d'un certificat médical enregistré dans l' « espace licencié » sur www.ffvoile.fr.**
- Une autorisation parentale pour les mineurs
- si nécessaire, l'autorisation de port de publicité.
- le certificat de jauge ou de conformité

3.4 Les concurrents étrangers (chaque membre de l'équipage) ne possédant pas de licence FFVoile doivent présenter au moment de leur inscription :

- un justificatif de leur appartenance à une Autorité Nationale membre de World Sailing,
- le certificat de jauge ou de conformité,
- un justificatif d'assurance valide en responsabilité civile avec une couverture minimale d'1,5 million d'Euros,
- Un certificat médical de non contre-indication à la pratique de la voile en compétition datant de moins d'un an (rédigé en français ou en anglais).

4. DROITS A PAYER

Les droits requis sont les suivants :

| Classe | Montant |
|------------|----------|
| Solitaires | 10 euros |
| Doubles | 20 euros |



5. PROGRAMME

5.1 Confirmation d'inscription :

Jour et date : Dimanche 27 octobre 2020 de 9 h 00 à 10 h 00

5.2 Jours de course : **Dimanche 27 octobre 2020**

| | |
|---|------------------|
| Heure du 1 ^{er} signal d'avertissement | 11 h 00 |
| Remise des prix | Dès que possible |

5.3 Le dernier jour de la régates, aucun signal d'avertissement ne sera donné après 16 h 00.

6. INSTRUCTIONS DE COURSE

Les instructions de course et les annexes éventuelles seront :

- affichées selon la Prescription Fédérale dans le hall d'entrée du YCC.

7. LES PARCOURS

7.1 Les parcours seront de type : parcours construit

7.2 L'emplacement de la zone de course est décrit en annexe ZONE DE COURSE.

8. CLASSEMENT

1 course devra être validée pour valider la compétition.

9. COMMUNICATION RADIO

Excepté en cas d'urgence, un bateau ne doit ni effectuer de transmission radio pendant qu'il est en course ni recevoir de communications radio qui ne soient pas recevables par tous les bateaux. Cette restriction s'applique également aux téléphones portables.

10. PRIX

Des prix seront distribués comme suit (pour plus de 10 bateaux inscrits) :

- Open Bic : 1^{er}, 2^{ème}, 3^{ème}
- Dériveurs : 1^{er}, 2^{ème}, 3^{ème}
- INC 1, INC3, INC4 : 1^{er}, 2^{ème}, 3^{ème} (de chaque catégorie)

11. DECISION DE COURIR

La décision d'un concurrent de participer à une course ou de rester en course relève de sa seule responsabilité. En conséquence, en acceptant de participer à la course ou de rester en course, le concurrent décharge l'autorité organisatrice de toute responsabilité en cas de dommage (matériel et/ou corporel).

12. INFORMATIONS COMPLEMENTAIRES

Pour toutes informations complémentaires, veuillez contacter :

YACHT CLUB de CARNAC

Port En Dro – BP 30

56341 CARNAC cedex

Tél. : 02.97.52.66.44

Email : regate@yccarnac.com

ANNEXE ZONE DE COURSE

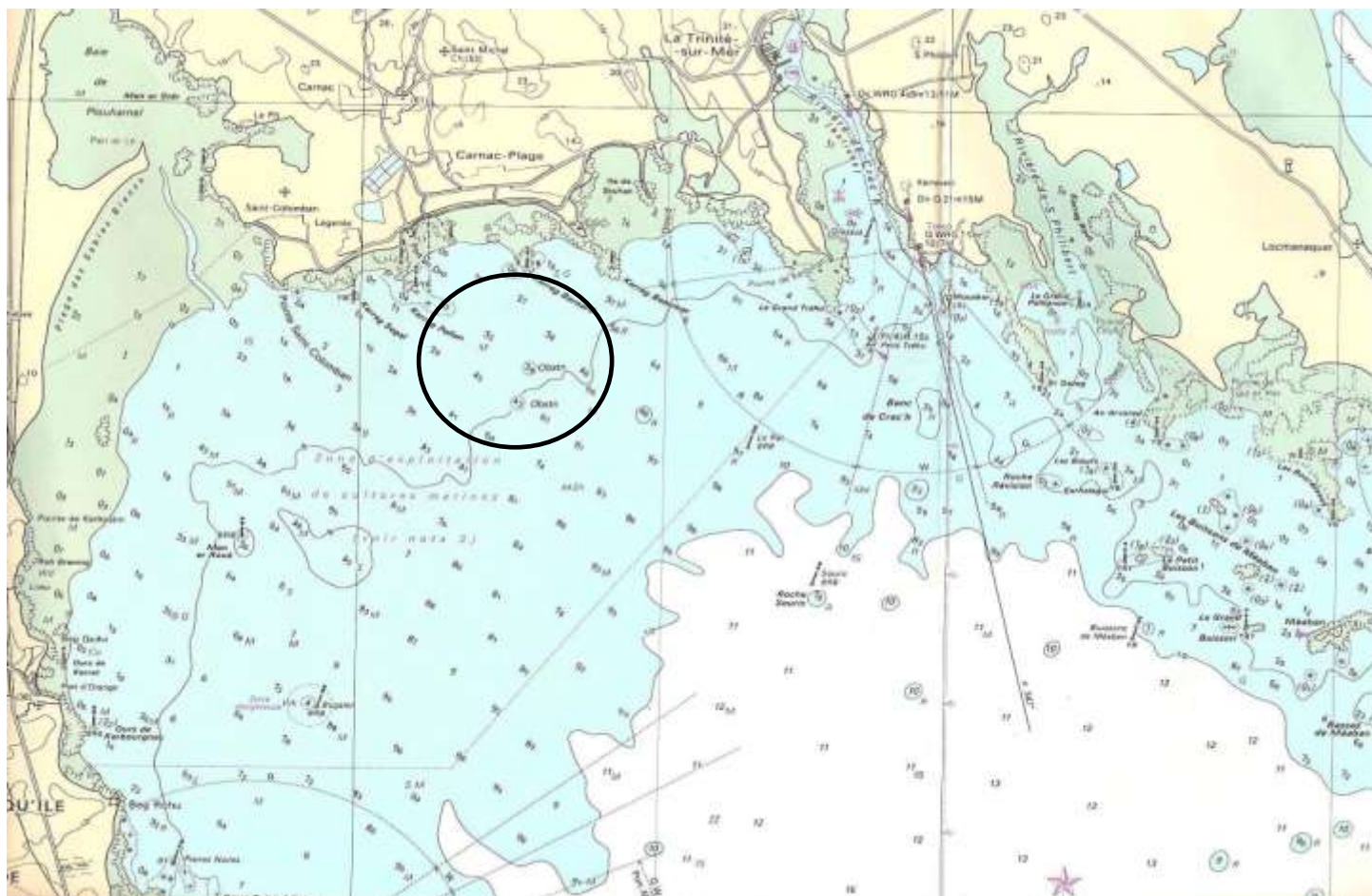



**Régate départementale
dériveur et catamaran**
Dimanche 27 octobre 2020

Réservé au secrétariat
CB ESP CHQ
N°Chq :
Montant :

| | |
|---|---|
| N° voile (Lettres + chiffres) | Dériveur : Solitaire <input type="checkbox"/> Double <input type="checkbox"/> - Catamaran : C1 <input type="checkbox"/> C3 <input type="checkbox"/> C4 <input type="checkbox"/> |
| | Type de bateau : Rating/coef : |

| | BARREUR | EQUIPIER |
|---------------------|---|---|
| N° Licence | | |
| NOM | | |
| PRENOM | | |
| Sexe | | |
| Né(e) le | | |
| N°Club | | |
| Ville | | |
| Pays/Région | | |
| Adresse Postale | | |
| E-Mail | | |
| Téléphone | | |
| Réservé secrétariat | Licence <input type="checkbox"/> Certificat Médical <input type="checkbox"/> Autorisation parentale <input type="checkbox"/> | Licence <input type="checkbox"/> Certificat Médical <input type="checkbox"/> Autorisation parentale <input type="checkbox"/> |

Pour les Mineurs : Autorisation parentale

| | |
|--|--|
| Je soussigné, M..... autorise mon enfant..... à participer à la régata et dégage la responsabilité des organisateurs quant aux risques inhérents à cette participation. <i>Signature de l'un des parents (mention nécessaire : lu et approuvé)</i> Fait à :, Le | Je soussigné, M..... autorise mon enfant..... à participer à la régata et dégage la responsabilité des organisateurs quant aux risques inhérents à cette participation. <i>Signature de l'un des parents (mention nécessaire : lu et approuvé)</i> Fait à :, Le |
|--|--|

Attestation

J'accepte de me soumettre aux règles de course à la voile et à toutes les autres règles qui régissent cette épreuve.
 Je certifie que mon bateau est conforme aux règles de jauge de sa classe.
 Je certifie exacts les renseignements portés sur cette fiche.
 Il appartient à chaque coureur, sous sa seule responsabilité, de décider s'il doit prendre le départ.

| | |
|--|--|
| <i>Signature du compétiteur (mention nécessaire : lu et approuvé)</i> Fait à :, Le | <i>Signature du compétiteur (mention nécessaire : lu et approuvé)</i> Fait à :, Le |
|--|--|