



**AVIS DE COURSE TYPE « VOILE LEGERE »**  
**TROPHEE BREIZHSKIFF.com – Grade : 5A**  
**05 & 06 septembre 2020**  
**CARNAC – BAIE DE QUIBERON**  
**YACHT CLUB de CARNAC**

**1. REGLES**

La régata sera régie par :

- 1.1 Les règles telles que définies dans *Les Règles de Course à la Voile (RCV) 2017 / 2020*.
- 1.2 Les prescriptions nationales s'appliquant aux concurrents étrangers précisées en annexe « Prescriptions » si nécessaire,
- 1.3 Les règlements fédéraux.
- 1.4 En cas de traduction de cet avis de course, le texte français prévaudra.
- 1.5 Les règles de classe, sauf si l'une quelconque d'entre-elles est modifiée par les instructions de course.
- 1.6 Le présent Avis de Course.

**2. PUBLICITE**

En application de la réglementation 20 de World Sailing telle que modifiée par le règlement de publicité de la FFVoile, les bateaux seront tenus de porter de la publicité choisie et fournie par l'autorité organisatrice, le cas échéant.

Les concurrents portant une publicité, autre que celle choisie et fournie par l'autorité organisatrice, sur leur voilier doivent présenter la carte ou l'autorisation ponctuelle. L'autorité organisatrice doit remettre au comité de course, avant le départ de la première course de l'épreuve, la liste des concurrents ayant présenté leur carte ou leur autorisation ponctuelle.

**3. ADMISSIBILITE ET INSCRIPTION**

3.1 La régata est ouverte à tous les bateaux suivants :

- **Skiff** : Moth International, RS600 FF, 18 Pieds Australien, 49er, 14 Pieds International, 49er FX, RS800, Laser 5000, Boss, B14, Musto skiff, AC10, RS700, Swift Solo, 29erXX, Cherub, Vis, IC10, 29er, 4000, Iso, RS600, Epoh, 59er, Spice, RS400, D-One, RS500, Paper Jet, RS500 Mylar, Contender, RS500 Dacron, Buzz, Moth International no foil, RS 100 10 m2, RS100 8 m2, RS300.

- **Dériveur** : rating < ou = à 1000.

3.2 Les bateaux admissibles peuvent s'inscrire en complétant le formulaire joint et en l'envoyant accompagné des frais d'inscription requis, à **YACHT CLUB de CARNAC – Port En Dro – BP 30 – 56341 CARNAC cedex** ou **par email à : [regate@yccarnac.com](mailto:regate@yccarnac.com), ou directement en ligne sur le site : <https://www.yccarnac.com/regates-morbihan/trophee-breizhskiff> au plus tard le 4 septembre 2020.**

3.3 Les concurrents (chaque membre de l'équipage) possédant une licence FFVoile doivent présenter au moment de leur inscription :

- Leur licence compétition FFVoile valide ou accompagnée d'un certificat médicale de non contre-indication à la pratique de la voile en compétition datant de moins d'un an, ainsi qu'une autorisation parentale pour les mineurs.

- Si nécessaire, l'autorisation de port de publicité.

3.4 Les concurrents étrangers (chaque membre de l'équipage) ne possédant pas de licence FFVoile doivent présenter au moment de leur inscription :

- Un justificatif de leur appartenance à une Autorité Nationale membre de la World Sailing,

- Un justificatif d'assurance valide en responsabilité civile avec une couverture minimale d'1,5 million d'Euros,

- Un certificat médical de non contre-indication à la pratique de la voile en compétition datant de moins d'un an (rédigé en français ou en anglais) ainsi qu'une autorisation parentale pour les mineurs.

**4. DROITS A PAYER**

Les droits requis sont les suivants :

Classe	Montant avant le 2 septembre	Montant à partir du 3 septembre
Solitaires	45 €	65 €
Doubles	60 €	80 €
3 Equipiers ou +	105 €	135 €

Remboursement : En cas de désistement, les coureurs ne seront remboursés qu'en cas de force majeure, après décision de l'autorité organisatrice qui pourra exiger un certificat médical.

## 5. PROGRAMME

Date	Heure	Programme
Samedi 5 septembre	9 h 30 à 12 h 00	Confirmation d'inscription
	13 h 30	Signal d'avertissement pour course(s)
	19 h 00	Pot d'accueil
Dimanche 6 septembre	10 h 30	Signal d'avertissement pour course(s)
	Dès que possible	Palmarès

5.1 Le dernier jour de la régata, aucun signal d'avertissement ne sera donné après 15 h 00.

## 6. INSTRUCTIONS DE COURSE

Les instructions de course et les annexes éventuelles seront :

- affichées sur le tableau officiel situé au rez-de-chaussée du YCCarnac.

## 7. LES PARCOURS

7.1 Les parcours seront de type : parcours construit(s) (banane, triangle...), course poursuite, course au tour moyen ou longue distance.

7.2 L'emplacement de la zone de course est décrit en annexe ZONE DE COURSE.

## 8. CLASSEMENT

8.1 1 course devra être validée pour valider la compétition.

8.2 Système de points à Minima de l'annexe A s'appliquera, en temps compensé.

8.3 Les ratings de la table Breizhskiff 2020 seront utilisés pour établir le classement de la compétition.

## 9. PRIX

Des prix seront distribués comme suit : les trois premiers.

## 10. PRESCRIPTIONS DE SECURITE

Brassières homologuées ou certifiées CE.

## 11. DECISION DE COURIR

La décision d'un concurrent de participer à une course ou de rester en course relève de sa seule responsabilité. En conséquence, en acceptant de participer à la course ou de rester en course, le concurrent décharge l'autorité organisatrice de toute responsabilité en cas de dommage (matériel et/ou corporel).

## 12. DROIT D'UTILISER LE NOM ET L'APPARENCE

En participant à cette épreuve, le compétiteur autorise automatiquement l'autorité organisatrice, le YACHT CLUB de CARNAC ainsi que BREIZHSKIFF.com, à utiliser et montrer, à quelque moment que ce soit, des photos en mouvement ou statiques, des films ou des enregistrements télévisuels, et autres reproductions de lui-même pendant la période de la compétition intitulée « Trophée Breizhskiff.com » à laquelle le coureur participe et à utiliser sans compensation son image sur tous matériaux liés à la dite épreuve.

## 13. INFORMATIONS COMPLEMENTAIRES

Pour toutes informations complémentaires, veuillez contacter :

YACHT CLUB de CARNAC - Tél. : 02.97.52.66.44 - Email : [regate@yccarnac.com](mailto:regate@yccarnac.com)

Site internet: [www.yccarnac.com](http://www.yccarnac.com) / [www.facebook.com/YachtClubCarnac](https://www.facebook.com/YachtClubCarnac)

### ANNEXE ZONE DE COURSE

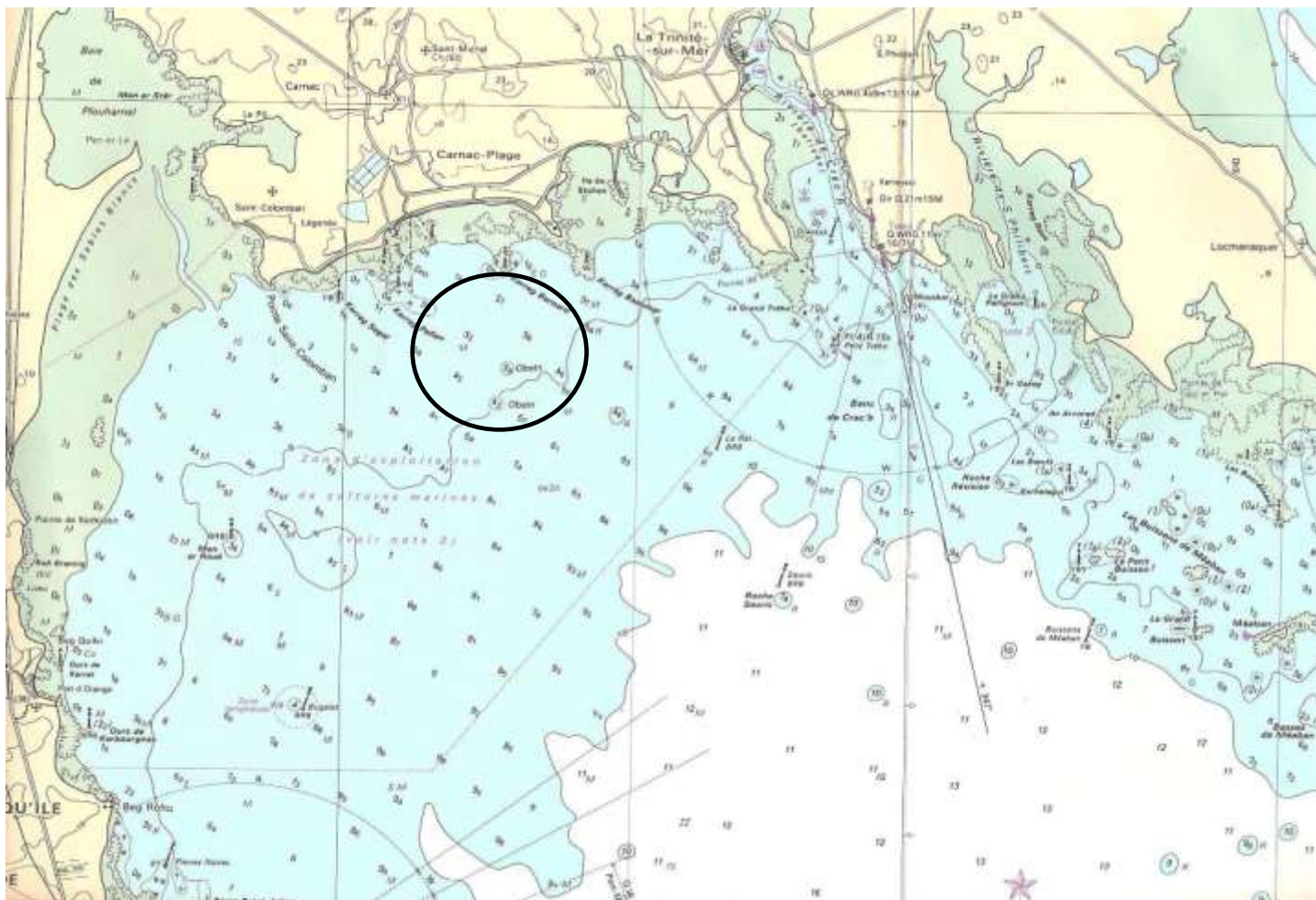

### ANNEXE RATINGS 2018 Breizhskiff

Bateaux	Ratings 2018 BSP	Coeff BSP2018
INT MOT + Foil	487	2,0534
18 ' Skiff	630	1,5873
RS600 + Foil	600	1,6667
49ER	695	1,4388
14 '	705	1,4184
49ER FX	730	1,3699
RS800	785	1,2739
LASER 5000	810	1,2346
BOSS	810	1,2346
IC10 + Spi	825	1,2121
B14	824	1,2136
SWIFT Solo	830	1,2048
MUSTO SKIFF	828	1,2077
RS700	830	1,2048
CHERUB	845	1,1834
29ER XX	850	1,1765
VIS	870	1,1494
F D GENOIS	875	1,1429
EPOH	900	1,1111
505	882	1,1338
IC10 no spi	893	1,1198
29ER	895	1,1173
4000	897	1,1148
ISO	905	1,1050
59 ER	915	1,0929
SPICE	930	1,0753
RS600 no Foil	917	1,0905
LASER VORT+Sp	930	1,0753
JAVELIN	930	1,0753
FD Foc 5,5 m2	910	1,0989
RS400	945	1,0582
D-ONE	960	1,0417
PAPERJET	970	1,0309
RS500 MYLAR	960	1,0417
LASER VORT no sp	960	1,0417
470	963	1,0384
FIREBALL	960	1,0417
WINDY (GENOIS)	975	1,0256
INT MOT no Foil	990	1,0101
D-ONE 9,5	980	1,0204
CONTENDER	975	1,0256
BUZZ	985	1,0152
JET	980	1,0204
485	980	1,0204
PONANT	980	1,0204
RS500 DACRON	980	1,0204
RS 100 (10m2)	978	1,0225
WINDY (FOC D5)	985	1,0152
RS300	1005	0,9950
RS 100 (8m2)	998	1,0020